RUTAS DE RIESGOS

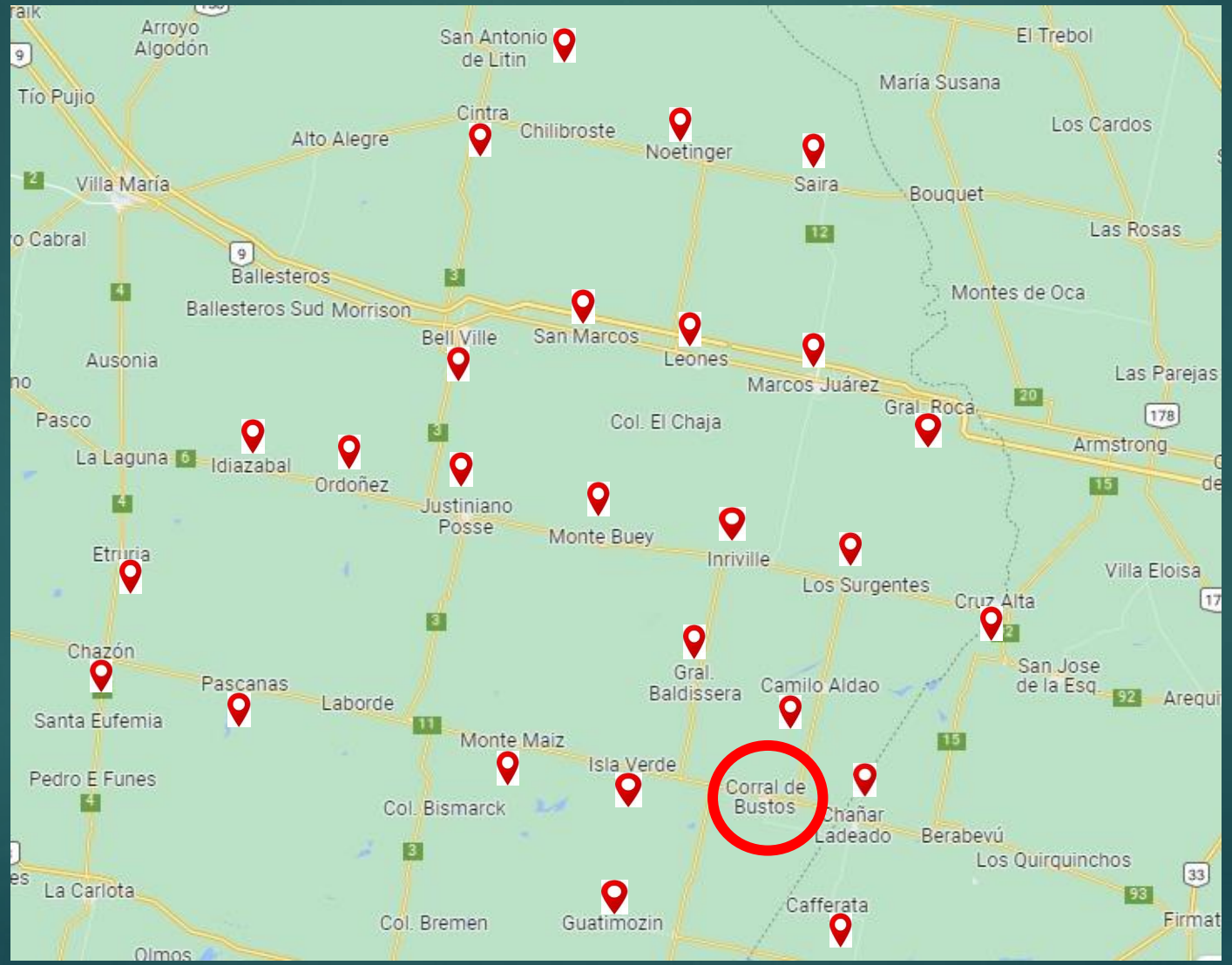

Casa central

Localidades atendidas

Cruce animales

Ruta en mal estado

VENDEDORES: VIGNOLO GIANFRANCO

- ZONAS:
- 26- ISLA VERDE JU
- 26- LABORDE MA
- 26- M. MAIZ MI SA

26- ISLA VERDE JU

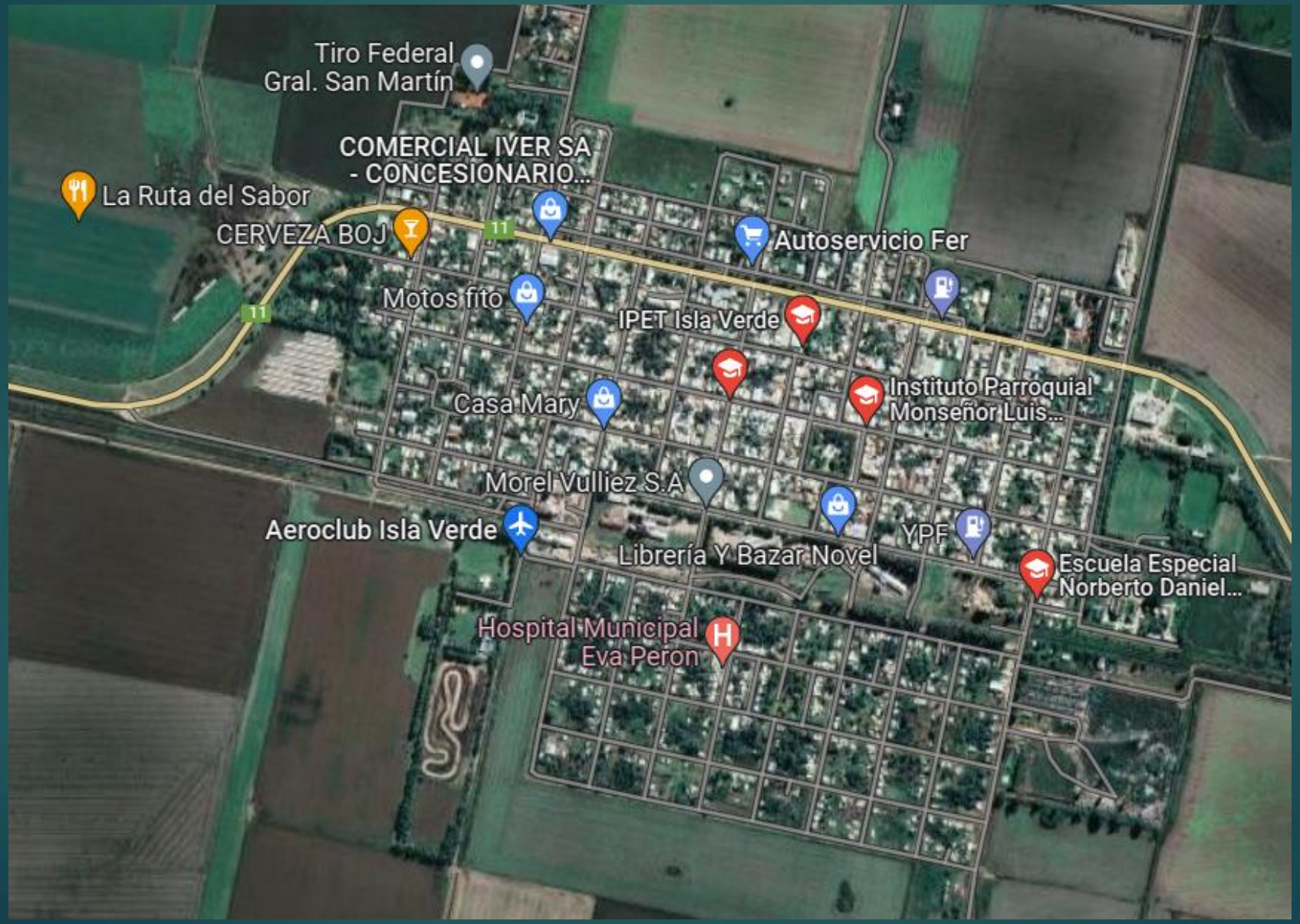



26- ISLA VERDE JU

	COD	Razon Social	Domicilio	RIESGO REELEVADO	COMENTARIO
1	485	VMR LOS MELLIZOS SRL	RUTA 11		
2	409	LORANTI NORMA	RUTA 11		
3	475	DREYER HEDGAR	SAN MARTIN 83		
4	3449	BOIERO FEDERICO	LIBERTAD E INDEPENDE 1		
5	**494**	**LUNA FERNANDO DAMIAN**	**LAVALLE 646**	**NO SE PUEDE ACCEDER CON CARRO MANUAL, INGRESO POR ESCALERAS EN MAL ESTADO, MALA ILUMINACION, ALTURA PARA DESCARGAR MERCADERIA SUPERA LOS 2mts**	**Presencia de animales suelto**
6	**3675**	**REBECHI NATALIA INES**	**ENTRE RIOS 451**	**MALA ILUNINACION, RIESGOS DE RESBALONES O CAIDAS, ANIMALES SUELTOS**	**Presencia de animales suelto**
7	**3473**	**BAZAN MARA**	**TUCUMAN 195**	**MALA ILUNINACION, RIESGOS DE RESBALONES O CAIDAS, ANIMALES SUELTOS**	**Presencia de animales suelto**
8	416	ALANYZ JOSE RUBEN	1° DE MAYO 349		
9	4168	MARTINI FRANCO NORBERTO	URUGUAY 640		
10	2428	SIMEONI MARIA ROSA	25 DE MAYO 57		

26- ISLA VERDE JU

26- LABORDE MA





26- LABORDE MA

	COD	Razon Social	Domicilio	RIESGO REELEVADO	COMENTARIO
1	1022	BARBERO MAXIMILIANO DANIEL	RIVADAVIA 8	Mala iluminacion	
2	1085	PUCARAFULL DRINKS SRL	DOCTOS SENESTRARI 285		
3	1073	PUSSETTO ELIANA MARISOL	SARMIENTO 328		
4	2277	SOLIANI MAURICIO HUGO	SAN MARTIN Y SARMIENTO 1		
5	1097	GIOACCHINI MARA SORAYA	SAN MARTIN 114		
6	989	DEALBERA MARIA ALEJANDRA	LAS HERAS 301		
7	1120	GIOLITTO CLAUDIA FABIANA	MORENO		
8	980	DON ANTONIO SRL	GRAL PAZ Y MORENO 1		
9	1128	MELANO LORENA	GOYENA 331		
10	1079	BARBERO SILVANA MERCEDES	VELEZ SARFIELD Y ESTRADA 1		
11	1101	ALLOCCO SILVIO D	GOYENA Y SARMIENTO 198		
12	1032	VALLE EVANGELINA ESTER	CRISTO REY 1112		
13	1014	MARENGO CLAUDIO DANIEL	TALAMOSI S N 1192		
14	4174	GROSSO ALEJANDRO OSCAR	BOLIVAR 829		
15	3304	MARION JUAN PABLO	LAVALLE 483		
16	1081	OVIEDO NORA OSIRIS	SAN MARTIN 685		
17	3617	GASTALDO DARIO	BALLINI 144		
18	3452	FRATTIN GRACIELA	CALLE GALLI Y VICCIN 1		
19	3486	TORRES VANESA DEL ROSARIO	INT GALLI 160		
20	3712	PUPICH ELIAS	CASTRO BARRO 514		
21	1019	GERLERO ALDO	INTENDENTE KORIMAN 36		

26- ISLA VERDE JU

26- M.MAIZ MI SA

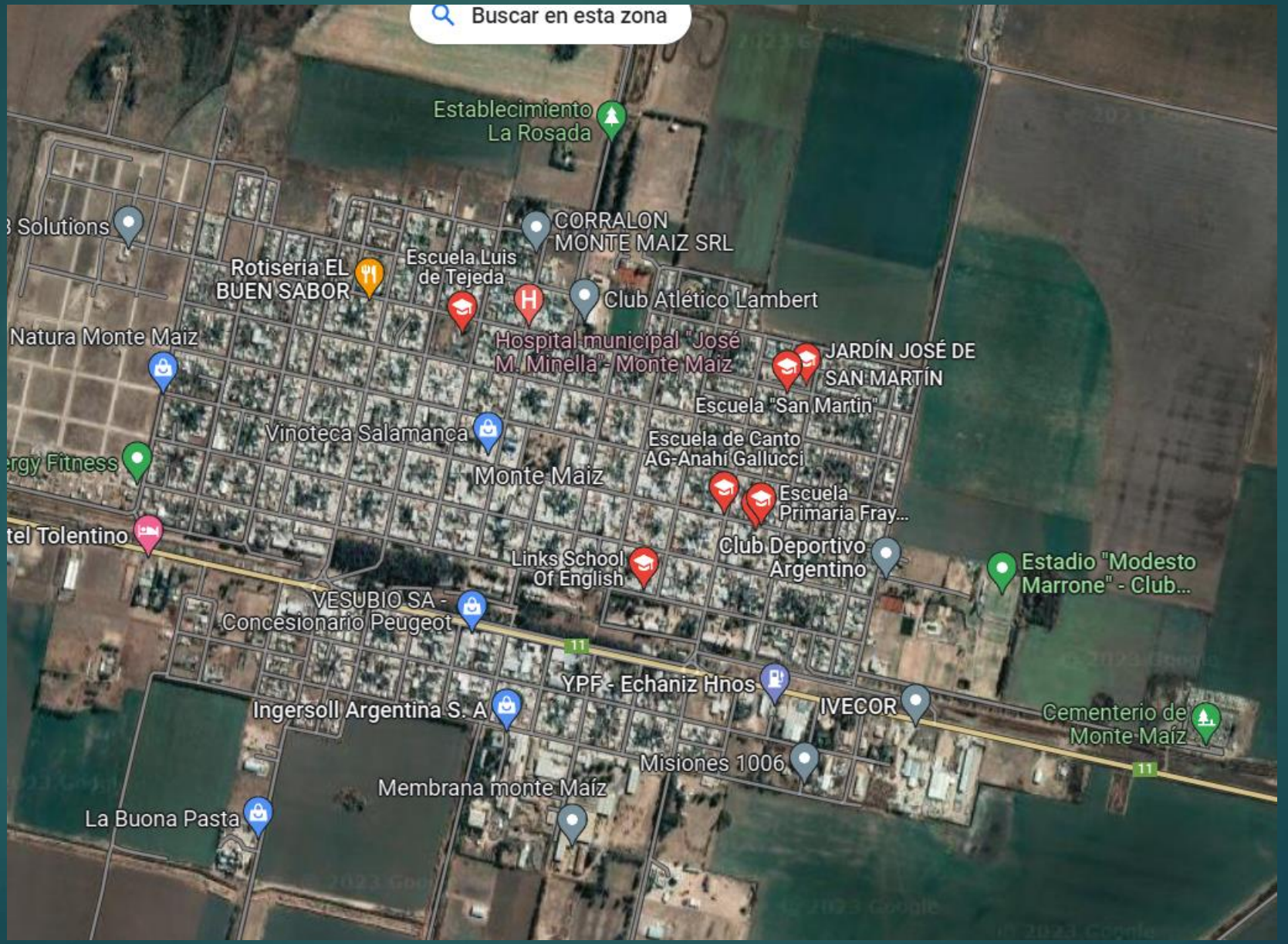



26- M.MAIZ MI SA

	COD	Razon Social	Domicilio	RIESGO REELEVADO	COMENTARIO
1	3593	LAMBERT MUTUAL SOCIAL DEPORTIV	CORDOBA 1553		
2	3163	PALLAVICINI MARIANA BEATRIZ	SANTA CRUZ 1351		
3	2343	VILLALBA RAUL GABRIEL	CORRIENTES Y MENDOZA 1		
4	560	MUZZIO LORENA ETELVINA	MENDOZA 1979		
5	3196	BADINO GONZALO	ENTRE RIOS 1923		
6	526	OJEDA MARIELA NOEMI	CORDOBA Y ENTRE RIOS 1		
7	539	MUÑOS DELLA PUPPA NICOLAS MATI	SAN LUIS 1424		
8	562	VILLARRIAL MARIA JOSE	CATAMARCA 1355		
9	563	BELLINO GUILLERMO ARIEL	ENTRE RIOS Y CATAMAR 1		
10	592	ALBERTO LUCIANO DAMIAN	9 DE JULIO Y CATAMAR 1		
11	550	MARSIÑAC PATRICIA FERNANDA	9 DE JULIO 1728		
12	529	HERNANDEZ ROSANA PATRICIA	9 DE JULIO 2181		
13	3744	PAN SHUNLIANG	CHUBUT 1411		
14	4044	ALANIZ JOSE ALBERTO	RIO NEGRO Y 9		
15	2237	MENDEZ YAMILA ALEXIA	RÍO NEGRO 1635		
16	2266	ZALAZAR SERGIO DANEIL	RÍO NEGRO 1746		
17	4135	BERTRANDO MARINA DEL ROSARIO	25 DE MAYO S N 1		

26- M.MAIZ MI SA